翻译：猫又小满
嵌字：监控室大爷老魔王
校对：宇宙大火鸡

◎原作小説1～2巻大好評発売中!!

原作：よっしゃあっ！　作画：QZO。　キャラクター原案：和狸ナオ

泡澡？

对呀 收拾庭院的时候
找到了一个
很大的桶哦
这个桶应该
可以用来泡澡

小泊尔露也想洗掉
泥巴变得清清爽爽的吧？
确实呢！

热水就用
魔法变出来

其实本来
还想要个屏风
不过这也没其它人
无所谓啦

かぽ〜ん

*热腾腾~

啊——暖乎乎——

真的很舒服呢——

咪

用净化魔法也可以让身上变干净但还是没法跟泡澡比呀

过几天还是想做一个更正经的温泉呀

即使在龙界温泉也很受欢迎为了争夺温泉还经常发生争执呢

…天音真奇怪
身上的气味和其他的
人类完全不一样

难道说
天音是魔族吗？

啊哈哈不一样啦
虽然你可能不会相信
但我其实是
一种叫做「龙」
的生物哦

long——？

天音
是龙吗？

天音真的好厉害！很帅很帅！喜欢！

哦？这是相信我吗？

ばしゃーん

那下次有机会就让你看看我的真正的样子吧——

*跃起——

ピーン

*警觉

ガッ

*抓

ブンッ

*扔

ツ
ォォォ
ッ
好痛!!

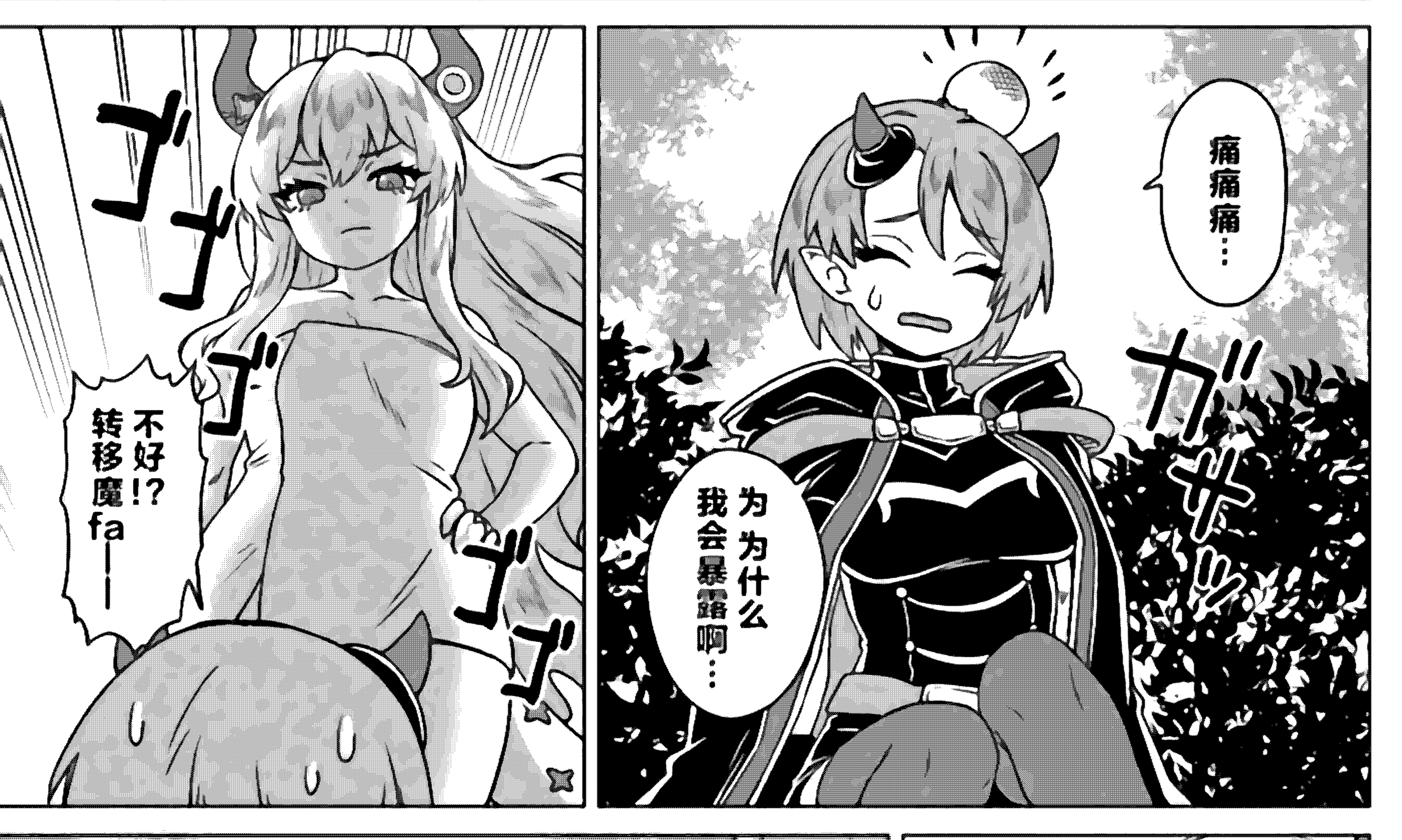

你是谁？

你在这里做什么？

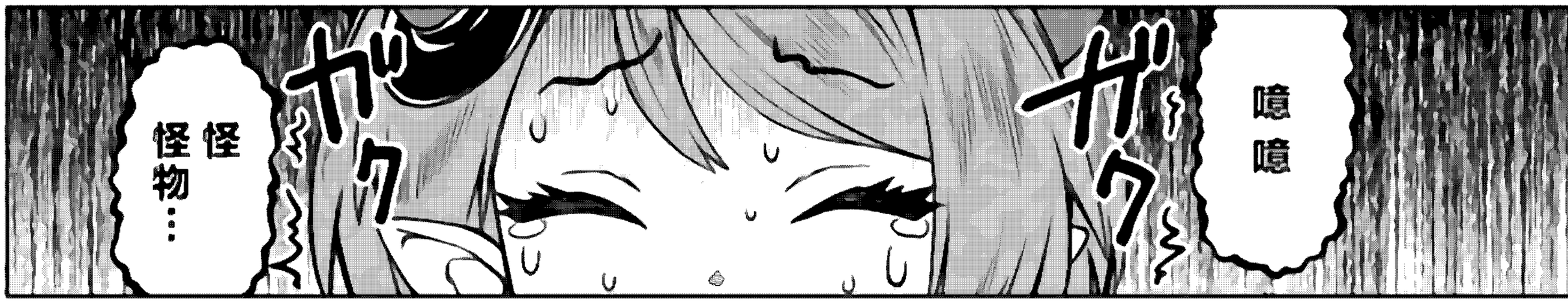

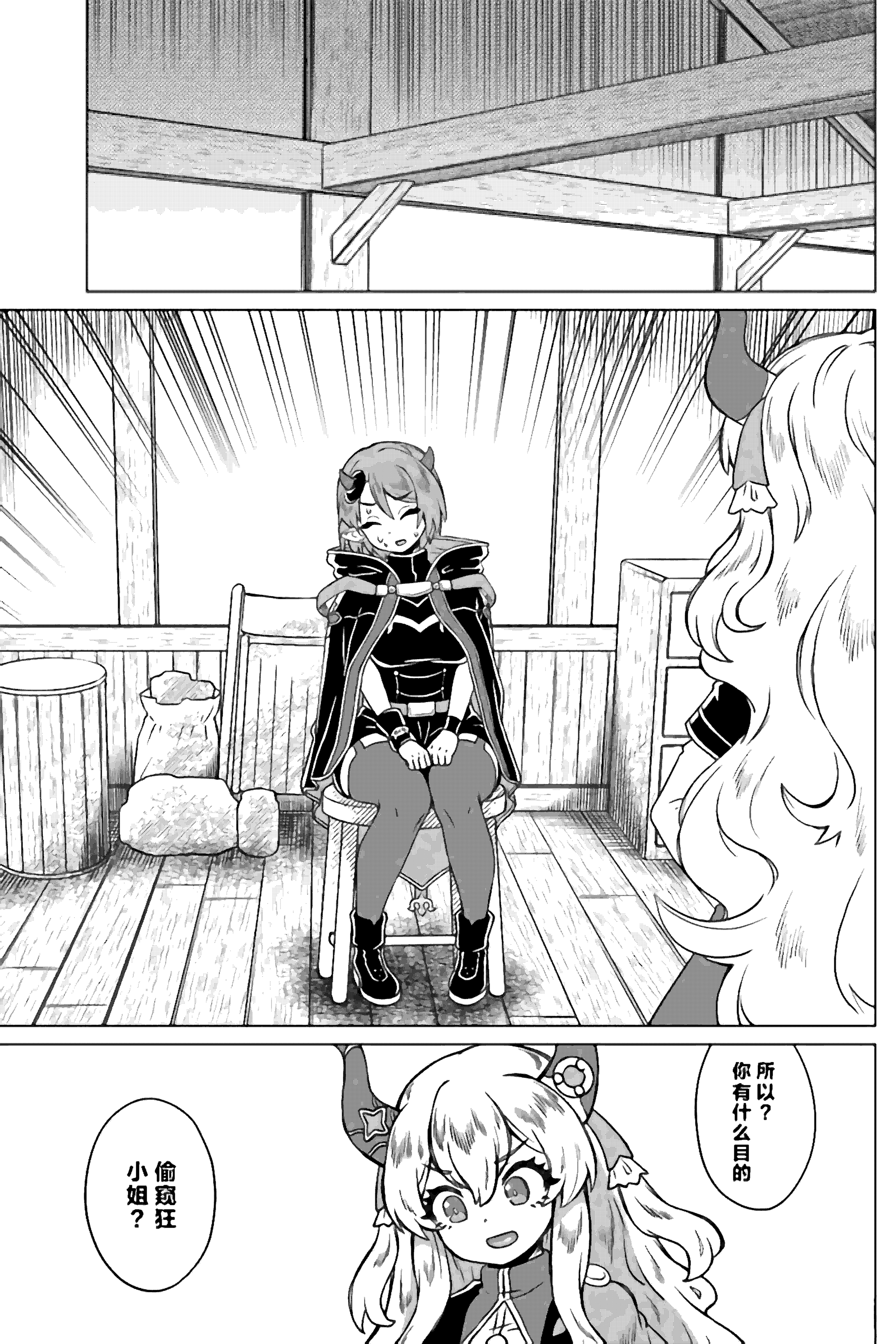
所以？你有什么目的
偷窥狂小姐？

误会…偷窥只是偶然…我是魔王军的密探名字叫做爱！

偷偷潜入了这个国家调查着人类的动向！

这家伙怎么回事!?刚刚的威压…还有那能把魔吓傻的魔力量

难道这个人比魔王大人还要强？不可能的吧

无论如何也要逃出去…必须得把这个怪物的存在传达给魔王军

我收到了消息
说这个国家在从
异世界召唤勇者
为了确认
消息的真伪

顺便再调查
好像封印
在这里的不死王
才来到了这里

不论如何
也要熬过
这一关

公主大人明明说了
召唤勇者一事是机密
却也已经被
知道了呢

魔族
也挺能干嘛

不过不死王是指？

曾存在于千年之前
被誉为史上最强的
一位不死族！

因为他
貌似就封印
在这附近所以
我一直在调查

调查之后
打算怎么做？

我收到命令
如果能办得到
就解开封印
并将其控制

就用这个
古代魔道具
【支配之胸针】

嗯——
不死王啊…
那大概是谣言吧

这附近也没有
那么厉害的
不死族

倒是有一个
像是鬼屋成了精
一样的家伙
但它也没什么力量

再怎么说它也
不会是
世界最强的
不死族吧

呃

其实
就是我哦
!?

诶
您原来知道吗…?

嗯
应该没搞错

这附近
没有更
显眼的
魔力波长了

还有
这个魔道具…
稍微借我一下

成 成功了！
她碰了！

她碰到
一支配之胸针一了！
这下就是我赢了！

【支配之胸针】是
发动之后 无论触碰它的
是多么厉害的存在
都会被纳入支配之下的
神话级魔道具

ズ
ズズ
ズズズズズ

本来打算对不死王使用的
但这也是没办法的事
快发动吧！
【支配之胸针】啊！

*滋滋滋滋滋

嗯——果然是这样

ひょいっ

诶…？

ううう

昨回事儿…一支配之胸针已经发动…了吧？没起效吗？

这玩意儿可不能真的拿去用哦效果还是差了一点呢

诶诶…

来 看这里 懂了吗？因为年久失修魔力回路都破破烂烂了

呃 是是这样的吗…？

诶——!?

我看看这里就这样子做…

原先的底座是老式的啊—

ゴゾゴゾ

那个转移魔法阵也是人界的魔法技术为什么都这么老旧啊

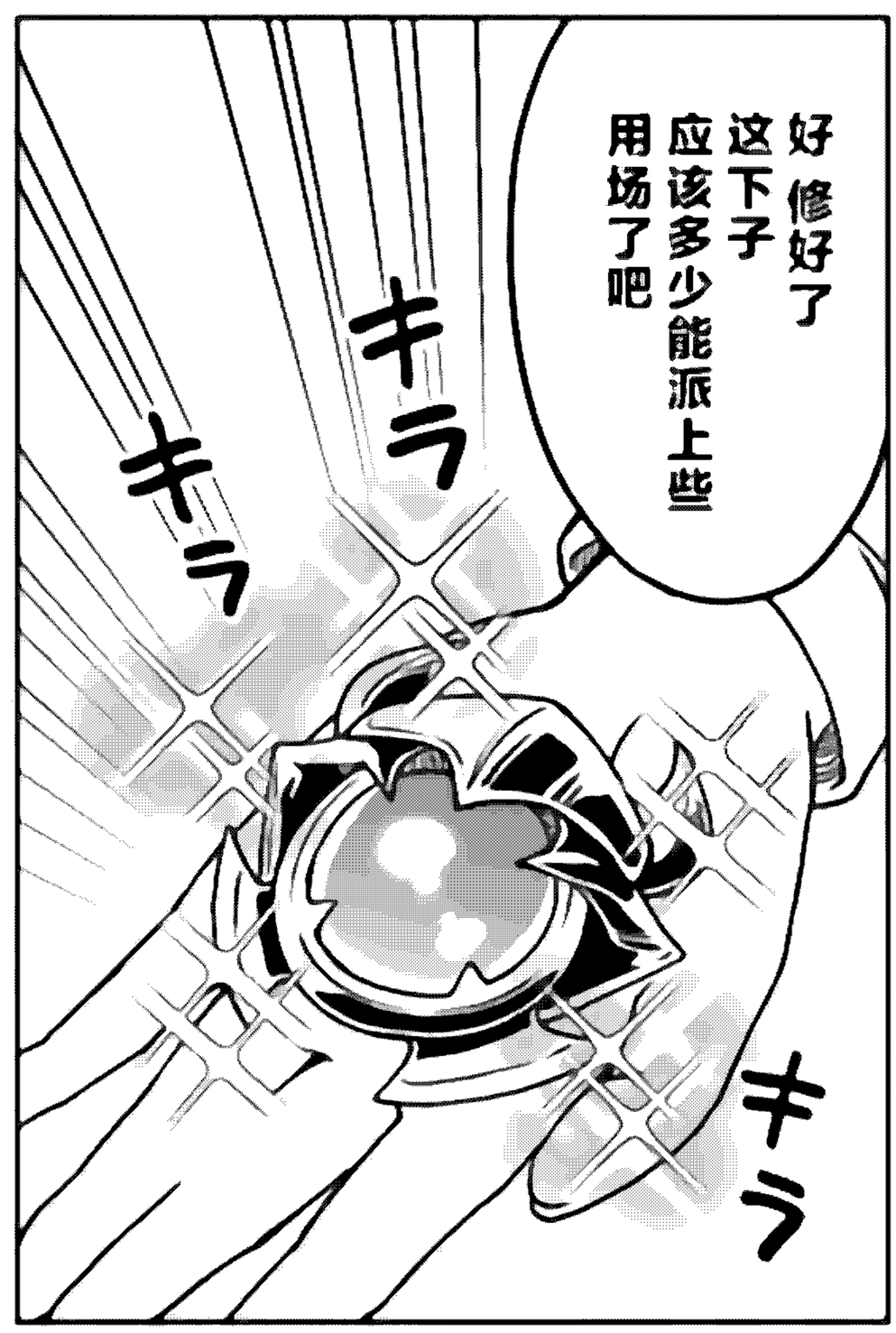

本来还以为她是被人类召唤的勇者看来是搞错了…

按刚刚潜入王城里探查到的情报来看

とぉ

勇者只有那叫做鹭之宫·梓的毫无危机意识的呆妹一个人而已

这大概是人类为了压制她的力量而施加的束缚吧…不能原谅

在力量耗尽之前就被这么封印着而且还被迫挤在这个穷酸的小屋里生活…

肯定受到的都是奴隶一般的待遇！

【支配之胸针】没有起效果也一定是因为这大量的拘束魔法吧…

被人类利用逃也逃不掉的同族这实在是太悲惨了

嗯 总之既然你不是来抓泊尔露的人那我就不管你啦

泊尔露……？指的是那位少女吗

看打扮和单角大概是人类和魔族的混血儿吧

但即便如此魔力是不是也太多了？

这下子该调查的事情又变多了啊……

那 那个……可以请您告诉我您的名字吗？

这么说来我还没告诉你名字呢

我叫做天音哦请多关照啦

我可以叫您天音大人吗？

可以的 不过就算不加大人也没关系的哦

天音大人
您要和我
一同前往魔族领吗？

当然
您也可以带着
那位小姐一起

天音大人您…
就是那个
…
您并不是人类吧？
这儿绝不是
您该待的地方

…魔族的密探啊
真了不起呢
居然连这种事
都知道呀…

她说得对 我是龙
是不属于这个世界的存在
这样的我 会出现在这里
从原住民的视角来看
肯定会觉得奇怪吧

谢谢你的好意啦
但我还不能离开这里
…因为
我还有必须
要做的事

0°

比如说休假！
比如说休假！

…这样啊
我明白了

我果然没猜错
她肯定是
受了人类的胁迫
被拘束在
这种地方…

…总有一天
我会来接您离开的
在那天到来之前
请您稍作等待

…那么告辞

う～ん…

…无论如何我总有一天要离开这里回家吧…

但总之现在我还不想工作！

我还不会回到龙界的！

おぉぉぉぉぉっ！

我要休假！我要玩玩玩玩到昏天黑地！我来到这里就是为了放假为了玩！

既然决定了那么我们再去泡一次澡吧泊尔雷！

说到泡澡要泡多少次都没问题！

嗯泡澡！

好！我要尽情享受假期啦！

◆つづく◆

岚喵汉化组
部分汉化坑

Destiny Unchain Online

和组织宿敌的婚后生活超甜

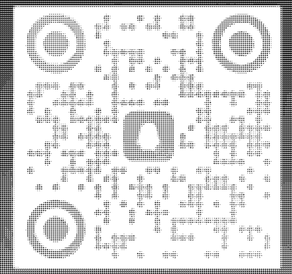
聊天吹水

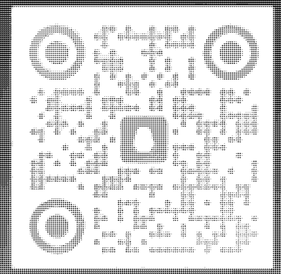
进组审核

爆裂，光之创造者

丰满漫画家的完全胜利餐

终焉魔女的世界之旅

我的内心是大叔

梦猫连结

强过头的杂鱼平民

长期招募

会查辞典、善用搜索引擎的翻译

心态好、水平高的校对

有电脑、会用PS、分得清宋黑圆的嵌字

背景原图 Pixiv